

Legenda:

limita de proprietate
construcții propuse
garaj propus
ipreziuire loc joaca

accese, dalaje:
auto
biciclete
pietonale

mobiliare:

loc de joaca:

HD160411-X3-3(1)
HD160411-X3-3(2)
HD160411-X3-3(3)
HD160411-X3-3(4)
HD15B-145E
alei:
HD15B-145M
-banca
HD15B-145D
-anca
HD15B-145A
-banca
HD15B-145L
-cos gunoi
HD15B-145F
-cos gunoi
-Cismea
-iluminat sus
-iluminat jos
-vegetatie joasa
-vegetatie inalta
-vegetatie de sezon

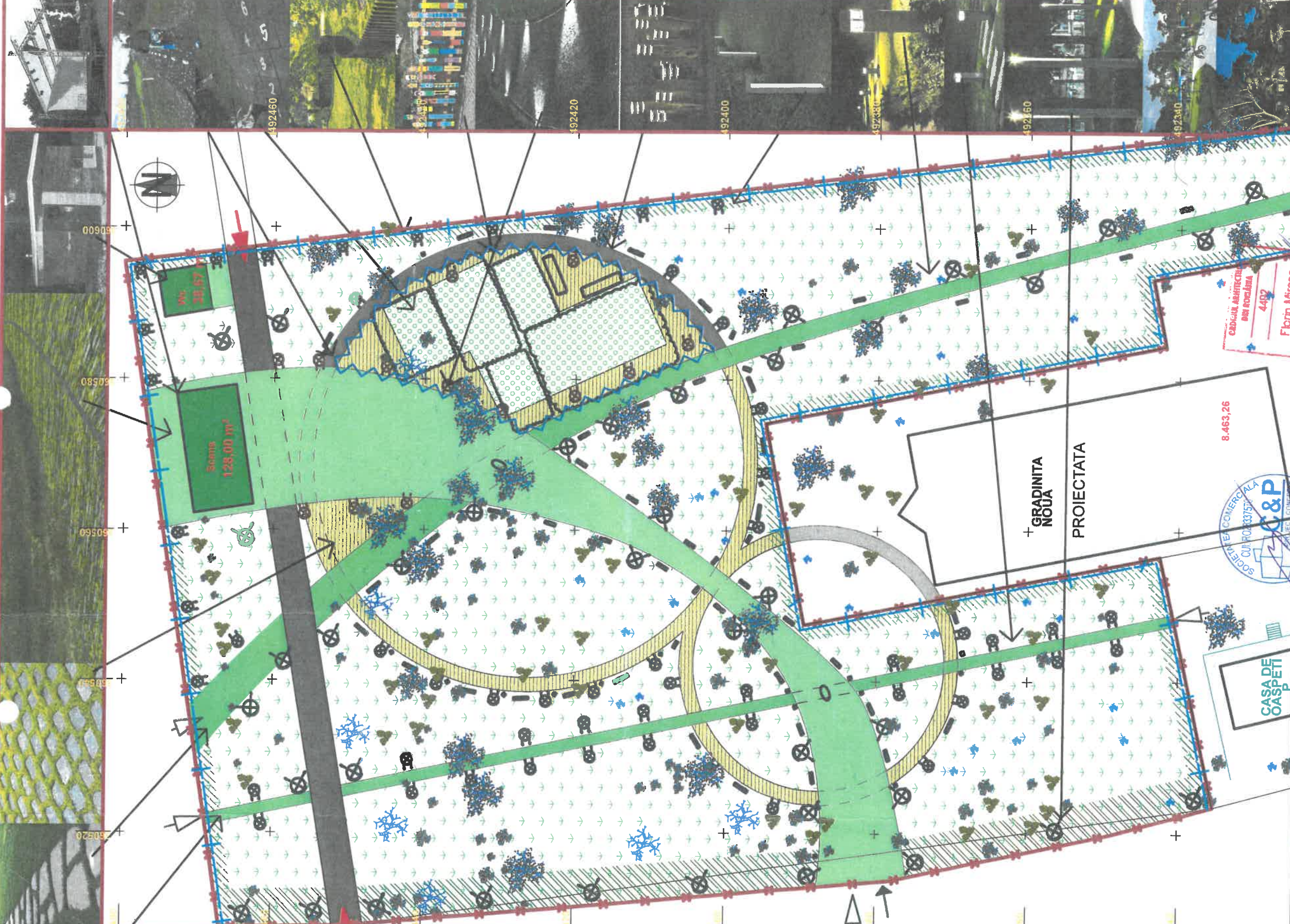

denumire	existent		Propus	
	S [mp]	% din total	S [mp]	% din total
suprafata teren	11,107.78	100.00	11,107.78	100.00
construcții propuse	0.00	0.00	166.67	1.50
loc de joaca [dale de cauciuc]	0.00	0.00	468.46	4.22
accese pline	368.34	3.32	414.66	3.73
accese cu iarba	0.00	0.00	2,466.33	22.20
zona verde	0.00	0.00	7,591.46	68.34
teren nereproductiv	10,739.44	96.68	0.00	0.00
nivele	0	0	1	1
supr totala afectiata de constructii [Sc constr+Sc loc joaca+Sc accese pline]	0.00	0.00	1049.99	9.45%
POT	0.00%		9.45%	
CUT	0.000		0.09	

VERIFICATOR	NUMER	SEMNATURA	CERINTA	REFERAT / EXPERTIZA NR./DATA
VERIFICATOR/EXPERT				

sc C&P Project Concrete srl
sos.Nationala, nr.38 simeria, jud.Hunedoara,
CU128337570, RO J20/472011, tel.0720121969,
fax:0354819967, email: pops_lim@gmail.com

SPECIFICATIE NUME SEMNATURA Scara :

SEF PROIECT arh. Mircea Mihăilescu

PROIECTAT arh. Mircea Mihăilescu

DESEMAT arh. Mircea Mihăilescu

1:500

Data : sept. 2016

Propus

Beneficiar: Anenajare si dotare
parc agrement
Geoagiu, str.Calea Romanilor, fr. jud.Hd /2016

Faza:

Geoagiu

Geoagiu, str.Calea Romanilor, nr.141, jud. Hunedoara

Titlu planşa:

Plan de situatie

A 2

SF

Plansa nr. A 2